Weboefeningen op papier

bij

Deuxième étape

Véronique Caplain

uitgeverij coutinho

bussum 2013

Bij de cursus **Deuxième étape** van Véronique Caplain zijn bij ieder hoofdstuk digitale oefeningen beschikbaar op www.coutinho.nl/deuxieme. Voor de cursisten die niet online oefeningen kunnen maken, is dit een versie om te printen en met de pen in te vullen.

© 2013 Uitgeverij Coutinho bv
Alle rechten voorbehouden.
Het is docenten die met **Deuxième étape** werken, toegestaan om deze oefeningen voor hun cursisten te verveelvoudigen.

Eerste druk 2013

Uitgeverij Coutinho
Postbus 333
1400 AH Bussum
info@coutinho.nl
www.coutinho.nl

Noot van de uitgever
Wij hebben alle moeite gedaan om rechthebbenden van copyright te achterhalen. Personen of instanties die aanspraak maken op bepaalde rechten, wordt vriendelijk verzocht contact op te nemen met de uitgever.

ISBN 978 90 469 0298 1
NUR 624

1 Portraits

Prologue

Exercice 1

Zet de bijvoeglijk naamwoorden in de tekst. Gebruik de goede vorm (mannelijk of vrouwelijk, enkelvoud of meervoud) en zet er *de* of *des* voor.

1 long – grand – vif – plat

Les **hippies** (ou baba cool) portent _____ jupes _____ ou _____ robes en coton avec _____ _____ gilets, _____ bandeaux de couleurs _____ et des chaussures à talons _____.

***bandeau* (m) = haarband**

2 large – gros – doré – argenté

Les **rappeurs** portent _____ pantalons _____ et des vestes de sport avec _____ _____ chaussures de sport, une casquette et des bijoux _____ ou _____.

***casquette* (v) = pet**

3 chic – cher – moulant – haut – court

Les **glam'rock** (glamour rock) mettent _____ vêtements très _____ et très _____. Elles portent souvent un jean _____ , _____ chaussures à talons _____ et un blouson _____ en cuir.

***blouson* (m) = jack**

4 facile – large – naturel – clair

Les **écolos** portent _____ vêtements _____ et _____, en matière _____ de couleurs _____ .

5 moulant – noir – gros

Les **gothiques** ont des piercings et portent _____ vêtements _____ en cuir _____ avec _____ _____ bottes à crampons.

***crampon* (m) = spike**

Exercice 2

Combineer de foto's met de bijbehorende stijlen.

Vul in: 1 ___ - 2 ___ - 3 ___ - 4 ___ - 5 ___

1 Les **hippies** (ou baba cool) portent de longues jupes ou robes en coton avec de grands gilets, des bandeaux de couleurs vives et des chaussures à talons plats.

2 Les **rappeurs** portent de larges pantalons et des vestes de sport avec de grosses chaussures de sport, une casquette et des bijoux dorés ou argentés.

3 Les **glam'rock** (glamour rock) mettent des vêtements très chics et très chers. Elles portent souvent un jean moulant, des chaussures à talons hauts et un blouson court en cuir.

4 Les **écolos** portent des vêtements faciles et larges, en matière naturelle de couleurs claires.

5 Les **gothiques** ont des piercings et portent des vêtements moulants en cuir noir avec de grosses bottes à crampons.

a **b** **c** **d** **e**

Parcours 1

Exercice 3

Zet de zinnen van de dialoog in de goede volgorde.
De eerste en laatste zin staan al op de goede plaats.

Vul in: _1_ - ____ - ____ - ____ - ____ - ____ - ____ - ____ - _9_

1 Bonjour, je voudrais acheter un jean.

2 Voilà une taille 42 avec des jambes larges... Alors ?

3 Cela vous va bien, je trouve.

4 C'est la bonne taille, mais je trouve que c'est trop moulant.

5 42.

6 C'est assez large mais...

7 Voilà un jean de votre taille. Les cabines sont à droite… Alors ? Comment ça va ?

8 Oui, vous faites quelle taille ?

9 Oui, mais on dirait que j'ai l'air d'un cowboy. Peut-être que je dois essayer une autre marque.

Exercice 4

Zet de werkwoorden op *-er* in de juiste vorm in de zin.

1	**essayer**	Il _____ des chaussures de sport.
2	**aller**	Je _____ en week-end en Bretagne.
3	**manger**	Nous _____ trop de sucre.
4	**s'appeler**	Ma fille _____ Caroline.
5	**acheter**	Tu _____ toujours des vêtements de marque ?
6	**porter**	Ils _____ des lunettes de soleil.
7	**payer**	Vous _____ avec votre carte bancaire ?
8	**commencer**	Nous _____ à dix heures.
9	**préférer**	Il _____ le blanc.

Parcours 2

Exercice 5

Wat zeg je in deze situaties? Omcirkel een passende reactie.

1 Votre mère dit: J'aime beaucoup le style romantique.
Vous êtes d'accord.

a Moi aussi. **c** Moi pas.
b Moi non plus. **d** Moi si.

2 Votre sœur dit : Je déteste les vêtements moulants.
Vous n'êtes pas d'accord.

a Moi aussi. **c** Moi pas.
b Moi non plus. **d** Moi si.

3 Votre père dit : Je n'aime pas attendre.
Vous êtes d'accord.

a Moi aussi. **c** Moi pas.
b Moi non plus. **d** Moi si.

4 Vos collègues disent : Nous n'aimons pas le nouveau chef.
Vous n'êtes pas d'accord.

a Moi aussi. **c** Moi pas.
b Moi non plus. **d** Moi si.

5 Vos enfants disent : Nous voulons dîner chez Mac Donald.
Vous n'êtes pas d'accord.

a Moi aussi. **c** Moi pas.
b Moi non plus. **d** Moi si.

6 Votre partenaire dit : Je ne veux pas sortir ce soir.
Vous n'êtes pas d'accord.

a Moi aussi. **c** Moi pas.
b Moi non plus. **d** Moi si.

7 Vos voisins disent : Nous voulons organiser une fête dans la rue.
Vous êtes d'accord.

a Moi aussi.
b Moi non plus.
c Moi pas.
d Moi si.

Exercice 6

Zet de woorden op de goede plaats, zodat er logische zinnen ontstaan.

gentil – râleuse – sérieux – gaie – bavard – cultivé – calme – timide

1 Mon beau-frère est très _____ . Il lit beaucoup et visite souvent les musées.
2 Julie est trop _____. En classe, elle ne parle pas et elle joue seule à l'école.
3 Notre fils est _____. Il nettoie notre maison, fait les courses et nous aide quand nous avons des problèmes.
4 Louise est une femme très _____. Elle ne s'énerve jamais et adore faire des mots croisés.
5 Son mari est vraiment trop _____. Il ne fait jamais de blagues et il rit rarement.
6 Mon collègue est très _____. Il parle tout le temps. Une vraie pie !
7 Ta mère est _____. Elle n'est jamais contente et a toujours des critiques à faire sur tout !
8 Ma voisine est une personne très _____. Elle chante tout le temps.

Parcours 3

Exercice 7

Maak zinnen zoals in het voorbeeld. Let op de plaats van het bijvoeglijk naamwoord.

Ils sont jolis, ces vêtements.
Quels jolis vêtements !

1 Cette fille est vraiment sympa.
_____!

2 Ce temps est très beau.
_____!

3 Elles sont tristes, ces chansons.

_____!

4 Cette journée est vraiment splendide.

_____!

5 Ce film, il est vraiment amusant.

_____!

6 C'est vraiment un gros problème.

_____!

Exercice 8

Zet de woorden op de goede plaats.

sous-pull – kilt – anorak – nœud-papillon – ceinture – casquette – pyjama – blouson – bandeau

1 On porte cet accessoire avec un smoking.

_____

2 On met ce vêtement pour dormir.

_____

3 Quand il fait froid, on porte ce vêtement sous un pull ou une chemise.

_____

4 Sans cet accessoire, le pantalon tombe.

_____

5 On porte cet accessoire pour tenir les cheveux longs ou mi-longs.

_____

6 Quand on est glam'rock, on porte ce vêtement de cuir avec un jean moulant.

_____

7 En Ecosse, les hommes portent ce type de jupe.

_____

8 Quand on fait du ski, on porte ce vêtement avec un pantalon ou une combinaison de ski.

_____

9 Quand on est rappeur, on porte toujours cet accessoire sur la tête.

_____

2 Paroles de pros

Prologue

Exercice 1

Maak correcte en logische zinnen door de juiste zinsdelen bij elkaar te zetten.

Victor	travaillez	mécaniciens	aux	ville de Paris
Elle	m'occupe	de vendre des maisons	dans	garage Renault
Nous	est responsable	comme cuisinier	à l'	Galeries Lafayette
Je	es	d'enfants	chez	hôtel de France
Vous	est chargée	de la comptabilité	à la	IMMOFRANCE
Tu	sommes	policier	au	une crèche

a Victor _____

b Elle _____

c Nous _____

d Je _____

e Vous _____

f Tu _____

Parcours 1

Exercice 2

Lees de advertenties van oefening 3 uit het tekstboek nog eens (p. 32) en vul de juiste werkwoorden in.

1 Vous _____ monteur en chauffage. Vous _____ un CAP ou un BEP et le permis B. Vous _____ allemand. Dans ce poste qui est situé à Colmar, vous _____, _____, _____ et _____ des installations de chauffage.

2 Vous _____ comptable, vous _____ au minimum le bac et vous _____ une expérience dans l'informatique. Dans ce poste situé à Chambéry, vous _____ les opérations comptables et _____ les documents comptables.

3 Vous _____ chef de rayon, vous _____ une licence pro commerce et vous _____ une expérience de 3 ans minimum dans le commerce. Dans ce poste situé à Cognac, vous _____ les stocks, vous _____ une équipe de vente de cinq personnes et vous _____ le rayon vêtements.

Exercice 3

Zet de zinnen in het vrouwelijk meervoud.

1 C'est un bon cuisinier.

_____

2 C'est un acteur comique.

_____

3 C'est un grand musicien.

_____

4 C'est un coiffeur professionnel.

_____

5 C'est un agriculteur heureux.

_____

6 C'est un comptable sérieux.

_____

7 C'est un employé sympathique.

_____

8 C'est un serveur peu aimable.

_____

Exercice 4

Welke beroepen en eigenschappen horen bij elkaar?

Vul in: 1 ___ - 2 ___ - 3 ___ - 4 ___ - 5 ___ - 6 ___ - 7 ___ - 8 ___

1	sérieux	**a**	déménageur
2	précis	**b**	serveur
3	sens des contacts	**c**	horloger
4	goût pour les langues étrangères	**d**	vendeur
5	sens du commerce	**e**	pompier
6	fort	**f**	comptable
7	goût pour les voyages	**g**	guide-interprète
8	courageux	**h**	contrôleur de train

Parcours 2

Exercice 5

Streep de verkeerde vorm door.

1 En 2003, **il est passé / il a passé** chef de rayon.

2 En 1997, **elle est entrée / elle a entré** aux Galeries Lafayette comme vendeuse.

3 Il y a deux ans, **ils sont devenus / ils ont devenu** techniciens.

4 L'année dernière, **elles sont quittées / elles ont quitté** le Bon Marché.

5 Deux ans après, **vous êtes changée / vous avez changé** de poste.

6 Ce soir, **nous avons fini / nous sommes finis** notre travail à 19 h 30.

Exercice 6

Vul de tekst aan met de juiste werkwoorden in de *passé composé*. Soms zijn meerdere antwoorden mogelijk. Kies uit:

changer – travailler (2x) – préparer – passer (1x avoir) – passer (1x être) – obtenir – devenir – suivre – faire – avoir – partir – prendre – entrer

J'_____ des études de mécanicien et j'_____ mon CAP en 1970. J'_____ des cours en maintenance et j'_____ mon bac pro en 1983. J'_____ une licence en informatique pendant 4 ans et j'_____ mon diplôme en 2000. En 1970, je _____ comme magasinier chez Frémont.
En 1972, je _____ au service militaire. De 1974 à 1983, j'_____ d'abord comme opérateur sur machine puis comme chef d'équipe à l'atelier de production. En 1983, je _____ technicien. En 1993, j'_____ de poste et j'_____ un poste de contrôleur au laboratoire. De 2001 à 2010, j'_____ comme informaticien. En 2010, je _____ chef de la cellule informatique.

Parcours 3

Exercice 7

Zet de werkwoorden in de gebiedende wijs (*vous*-vorm). Zet daarna de alinea's in de juiste volgorde.

1 Puis _____ (choisir) le nombre de photocopies et _____ (appuyer) sur la touche noir et blanc ou sur la touche couleur. _____ (garder) le couvercle fermé pendant l'opération.

***couvercle* (m) = deksel**

2 _____ (retirer) votre document et _____ (recommencer) éventuellement. _____ (éteigner) enfin le photocopieur.

***retirer* = wegnemen**

3 Pour faire une photocopie, _____ (allumer) le photocopieur. _____ (mettre) du papier dans le chargeur.

***chargeur* (m) = papierbak**

4 _____ (soulever) ensuite le couvercle et _____ (placer) votre document sur le verre.

***soulever* = optillen**

De juiste volgorde is: ____ - ____ - ____ - ____.

Exercice 8

Vul de juiste uitgangen in.

1 J'étei_____

2 Elles perd_____

3 Ils se plai_____

4 Nous étei_____

5 Nous répond_____

6 Elle pein____

7 On appren_____

8 Elle descend

9 Tu te plai____

10 Vous vend____

11 Tu entend____

12 Vous attend____

Parcours Affaires 1

Exercice 1

Vul de teksten aan op basis van de gegevens van het organogram.

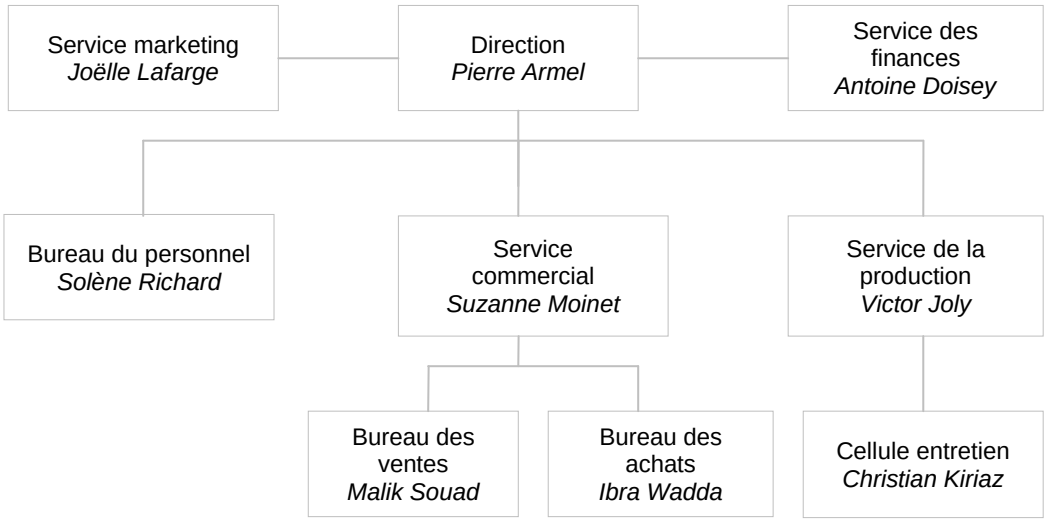

***cellule* (v) = groep/afdeling**

Chez Marty,

1 _____ est la personne qui s'occupe des salaires et de la gestion administrative des employés de l'entreprise.

2 _____ est la personne qui gère les finances de l'entreprise.

3 _____ est la personne qui étudie les marchés et s'occupe du lancement des nouveaux produits.

***lancement* (m) = introductie op de markt**

4 _____ est la personne qui achète les matières de base qui sont nécessaires pour fabriquer les produits.

***nécessaire* = nodig**

5 _____ est la personne qui est responsable du bon fonctionnement des machines.

***fonctionnement* (m) = werking**

6 _____ est la personne qui est responsable de la fabrication des produits.

7 _____ est la personne qui développe le chiffre d'affaires de l'entreprise et organise l'activité commerciale.

8 _____ est la personne qui organise, aide et contrôle le travail des vendeurs.

9 _____ est la personne qui dirige l'entreprise.

***diriger* = aan het hoofd staan van**

Exercice 2

Vul de brief aan met de volgende woorden:

candidature – semaines – payés – salaire – CDD – poste – brut – siège – signer

Madame,

J'ai le plaisir de vous annoncer que nous avons retenu votre _____ pour le _____ d'hôtesse d'accueil en _____ pour une période de six mois. Vous commencez le 1er septembre à 9 heures au _____ de notre société, 57 rue de la Monnaie à Aiglemont. Votre _____ est de 1490 euros _____ pour 39 heures par semaine. Vous travaillez du lundi au vendredi de 9 heures à 12 heures et de 13 heures 30 à 18 heures. Vous avez droit à cinq _____ de congés _____.
Merci de bien vouloir _____ cette lettre et de nous retourner le double.
Veuillez agréer, madame, nos salutations distinguées.

Solène Richard
Chef du personnel

***candidature* = kandidatuur; *signer* = ondertekenen; *retenir* = in overweging nemen (hier: accepteren); *veuillez agréer nos salutations distinguées* = hoogachtend**

3 Passions d'un jour, passions d'une vie

Prologue

Exercice 1

Vul de zinnen aan met een vorm van *jouer* of *faire.* Vul daarna *de* of *à* + lidwoord in, zo nodig samengetrokken.

1 L'été, Marc et Hélène_____ pétanque.

2 Tous les jours, il _____ piano.

3 Le dimanche, je _____ jogging.

4 Tu as _____ tennis hier soir ?

5 Vous _____ yoga ?

6 Elles _____ bridge tous les vendredis.

7 Tu ne _____ pas _____ football aujourd'hui ?

8 Dans le sud de la France, on _____ rugby.

9 Ils _____ guitare flamenco.

10 Avez-vous déjà _____ ski nautique ?

Exercice 2

Welke teksten en foto's horen bij elkaar? Vul de juiste letter in achter de tekst.

1 Beurk, ça pue ! ____

2 Mmm, je me sens vraiment bien ! ____

3 Cela fait du bien d'écouter de la bonne musique ! ____

4 Cela a l'air bon ! ____

5 Il a vraiment bon goût ! ____

a **b** **c** **d** **e**

Parcours 1

Exercice 3

Lees de omschrijvingen en vul de naam in van het betreffende voorwerp.

1 Une _____ , c'est un objet qui sert à conserver de l'eau quand on fait de la randonnée.

2 Un _____, c'est un appareil qu'on utilise pour faire des photocopies.

3 Un _____, c'est un objet qui sert à dessiner.

4 Une _____ électrique, c'est un appareil qu'on utilise pour faire du café.

5 Une _____ de toilette, c'est un objet qui sert à se sécher après la douche.

6 Un _____, c'est un appareil qu'on utilise pour conserver les produits au froid.

7 Un _____ routier, c'est un objet qu'on voit sur le bord de la route et qui sert à donner des informations.

Exercice 4

Zet de zinnen van het gesprek in de juiste volgorde. De eerste en laatste zin staan al op de juiste plaats.

_1_ - ____ - ____ - ____ - ____ - ____ - ____ - ____ - ____ - ____ - ____ - ____ - _13_

1 Tu as pensé au cadeau pour ton frère ?

2 Je ne sais pas…peut-être le bleu…

3 Hum…et il coûte combien, ce tire-bouchon design ?

4 Si, du noir, mais ce n'est pas très original. Alors ?

5 43 € pour un tire-bouchon ? Tu es folle !

6 Oui, j'ai pensé à un tire-bouchon design. Tu sais, le tire-bouchon d'Alessi…

7 Tu crois ?

8 Mais oui. Quelle couleur on prend ? Rouge, bleu, jaune ?

9 43 €.

10 Mais non ! C'est cher, mais c'est un très bel objet design. Ton frère va adorer.

11 Il n'y a pas d'autres couleurs ?

12 Non, pas encore. Tu as une idée ?

13 O.K., va pour le bleu.

Parcours 2

Exercice 5

Deze oefening is het vervolg op oefening 5 uit het oefenboek (p. 35). Zet de tekst in de *imparfait*.

Je passe toujours mes vacances à la montagne chez mes grands-parents. Je pars début juillet et je rentre à la fin du mois d'août. J'aide mon grand-père à la ferme. Je donne à manger aux poules, je nettoie le poulailler et j'accompagne les chèvres sur l'alpage. Je fais aussi des randonnées à cheval, je me baigne dans les lacs, je bois l'eau des torrents, je mange des myrtilles et je dors parfois dehors. C'est la belle vie !

***poulailler* (m) = kippenhok; *alpage* (m) = alpenweide; *torrent* (m) = bergbeek; *myrtille* (v) = bosbes**

Quand j'étais petit, _____ toujours mes vacances à la montagne chez mes grands-parents. _____ début juillet et _____ à la fin du mois d'août. _____ mon grand-père à la ferme. _____ à manger aux poules, _____ le poulailler et _____ les chèvres sur l'alpage. _____ aussi des randonnées à cheval, _____ dans les lacs, _____ l'eau des torrents, _____ des myrtilles et _____ parfois dehors. _____ la belle vie !

Exercice 6

Welke Nederlandse zinnen horen bij de Franse uitdrukkingen? Vul de juiste letter in achter de tekst.

Vul in: 1 ___ - 2 ___ - 3 ___ - 4 ___- 5 ___

1	Avoir un chat dans la gorge	**a**	Het kind van de rekening zijn
2	Avoir du chien	**b**	Niet komen opdagen op een afgesproken plaats
3	Être le dindon de la farce	**c**	Kippenvel hebben
4	Avoir la chair de poule	**d**	Sexappeal hebben
5	Poser un lapin	**e**	Een kikker in de keel hebben

Exercice 7

Vul de tekst aan met de gegeven woorden.

chiens – passion – maître – vétérinaire – accident – accueille – animaux – lieu – bénévoles – chats – employés

Le petit refuge de Lunel est un _____ d'hébergement qui _____ des animaux, surtout des _____ et des _____, qui n'ont plus de _____ ou qui ont eu un _____. Les _____ du refuge, qui sont tous des _____, s'occupent des animaux. Un _____ passe tous les jours pour donner des soins aux animaux malades ou blessés. Tous ces bénévoles partagent la même _____ : ils aiment les _____ .

***refuge* = hier: dierenasiel**

4 Familles, je vous aime

Prologue

Exercice 1

Schrijf onder de foto's bij welke belangrijke gebeurtenis ze horen. Kies uit:

baptême – communion – fiançailles – mariage – obsèques

1 _____ **2** _____ **3** _____ **4** _____

5 _____ **6** _____ **7** _____ **8** _____

Exercice 2

Bekijk de foto en vul de beschrijving aan met de volgende plaatsbepalingen:

au fond – au premier plan – à l'arrière-plan – à gauche – à droite – derrière – à partir de la droite – sur

_____ cette photo, tu as _____ les mariés, Julien et Noémie. _____, _____, ce sont les parents de Julien et son frère Damien. _____, il y a mes deux sœurs et _____ les mariés, il y a mon frère, ma belle-sœur et ma femme. C'est la troisième _____. Et _____, tu as la pièce montée !

Parcours 1

Exercice 3

Maak zinnen volgens het voorbeeld.

Mon fils se lève toujours vers 8 h, mais ce matin il s'est levé à 6 h.

a D'habitude tes parents et toi, vous vous voyez toutes les semaines, mais en février vous _____ seulement une fois. (se voir)

b Les Français se marient en général au printemps, mais mes parents _____ le 15 octobre. (se marier)

c En général, les gens se rencontrent dans des cafés ou au travail, mais ma femme et moi, nous _____ chez ma grand-mère. (se rencontrer)

d D'habitude, les mariés s'habillent en blanc, mais ma fille, elle _____ en rose. (s'habiller)

e Normalement, je me couche vers minuit, mais hier soir, je _____ vers 10 heures. (se coucher)

Exercice 4

Zet de teksten in de verleden tijd. Gebruik de *imparfait* en de *passé composé*.

1 Je fais du cheval sur la plage. Soudain un chien court vers nous. Mon cheval prend peur, rue et je tombe.

_____ du cheval sur la plage. Soudain un chien _____ vers nous. Mon cheval _____ peur, _____ et _____.

***ruer* = achteruitslaan**

2 C'est l'été et il fait très chaud. Nous faisons une randonnée dans la montagne. Soudain la pluie commence à tomber. Nous nous abritons sous un arbre jusqu'à la fin de l'averse. Puis nous continuons notre randonnée.

_____ l'été et _____ très chaud. Nous _____ une randonnée dans la montagne. Soudain la pluie _____ à tomber. Nous nous _____ sous un arbre jusqu'à la fin de l'averse. Puis nous _____ notre randonnée.

***s'abriter* = schuilen**

3 C'est le soir. Je suis sur la terrasse derrière la maison et je lis un roman policier passionnant. Tout à coup j'entends un drôle de bruit. Je prends un club de golf, pour pouvoir me défendre… et je vois le chat du voisin au fond du jardin.

_____ le soir. _____ sur la terrasse derrière la maison et _____ un roman policier passionnant. Tout à coup _____ un drôle de bruit. _____ un club de golf, pour pouvoir me défendre… et _____ le chat du voisin au fond du jardin.

***se défendre* = zich verdedigen**

Parcours 2

Exercice 5

Zet de juiste zinsdelen bij elkaar en reconstrueer de zinnen.

Paul et Marion	ont le regret	de vous annoncer	du décès de Louis Delahaye	le 4 août 2012 à 12 h 10.
Eric et Laure Delahaye	avons le plaisir	de vous faire part	la naissance de sa sœur Marie	le 12 mai 2012 à l'âge de 98 ans.
Nous	a la grande joie	de vous informer	à nos fiançailles	le 18 janvier 2013 à 15 h à l'église d'Aulnay.
Noah	sont heureux	de vous inviter	de leur mariage	le 5 juillet 2013 à 17 h à l'hôtel de France à Ablis.

1 Paul et Marion _____

_____

2 Eric et Laure Delahaye _____

_____

3 Nous _____

_____

4 Noah _____

_____

Exercice 6

Vul in. Kies uit:

me – m’ – te – nous – vous

1 Comment tu me trouves ? Je _____ trouve très chic.

2 Cette montre te plaît ? Oui, elle _____ plaît beaucoup.

3 Papa et Maman, est-ce que Paul vous téléphone ? Oui, il _____ téléphone tous les soirs.

4 Vous nous avez rapporté un souvenir de Paris ? Oui, nous _____ avons rapporté une petite Tour Eiffel.

5 Christine t’écrit à Noël ? Oui, elle _____ envoie toujours une carte.

Exercice 7

Vul in. Kies uit:

condoléances – naissance – mariage – cœur – douloureux – vœux – bonheur – félicitations – heureux

1 De tout _____ nous sommes avec vous dans ces moments si _____.

2 Toutes mes _____ pour la _____ de votre fille.

3 Bébé est arrivé. Félicitations aux _____ parents !

4 Tous nos vœux de _____ à l’occasion de votre _____ !

5 Recevez mon amitié et mes plus sincères _____.

6 Tous nos _____ vous accompagnent en cet heureux jour.

Parcours Affaires 2

Exercice 1

Brigitte Lemaire van Renault-Onet legt uit hoe het bedrijf 25 jaar geleden nieuwe automodellen bij de klanten introduceerde. Zet de werkwoorden in de *imparfait*.

On _____ (faire) la liste des clients. On _____ (rédiger) une invitation qu'on _____ (envoyer) à tous les clients. On _____ (devoir) coller nous-mêmes les enveloppes et les timbres. On _____ (organiser) nous-mêmes le buffet. On _____ (acheter) du saucisson qu'on _____ (couper) en rondelles et des tranches de jambon qu'on _____ (servir) avec des cornichons et de petits oignons blancs. On _____ (prendre) aussi des tranches de pain de mie qu'on _____ (tartiner) avec du pâté de campagne ou des rillettes de porc au roquefort. Et on _____ (boire) de la bière ou du vin rouge. C'_____ (être) simple mais bon. On _____ (offrir) des ballons et de petites voitures aux enfants. Et on _____ (finir) très tard dans la soirée.

***coller* = plakken; *saucisson* = worst; *rondelle* = plakje/schijfje; *cornichon* = augurk; *pain de mie* = wit kruimbrood; *tartiner* = besmeren**

Exercice 2

Lees de transcriptie van het gesprek van leeractiviteit 3 op blz. 151 van het tekstboek. Sophie stuurt de catalogus van Vega+ naar Brigitte Lemaire. Vul de brief aan met behulp van de gegevens uit het gesprek.

Vega+

ZA de la Plaine

Route d'Albi

12004 RODEZ

_____

_____

_____

_____

Objet :

P.J. : 1

_____,

Comme suite à votre demande, veuillez trouver ci-joint _____ de nos _____.

Je suis à votre disposition pour toute _____ complémentaire.

Bien cordialement,

_____

***comme suite à* = in antwoord op; *ci-joint* = hierbij; *à votre disposition* = tot uw beschikking**

5 Ma maison, mon jardin

Prologue

Exercice 1

Zet de woorden in de juiste volgorde.

1 me promener. – est – Le jardin – un parc – j'aime – botanique – où

_____

2 sur – toujours – nous – la saison – L'été – où – la terrasse. – est – sommes

_____

3 où – se retrouve – le jour – Le dimanche – est – en famille. – l'on

_____

4 de jardinage. – La remise – l'endroit – je – les outils – range – est – où

_____

Exercice 2

Zet de werkwoorden in de *conditionnel*.

(prendre) **1** Je _____ bien un verre sur la terrasse.
(rêver) **2** Elles _____ de vivre en France.
(partir) **3** Nous _____ bien à la mer.
(vendre) **4** Vous _____ votre maison de campagne !
(aimer) **5** On _____ habiter à Paris.
(préférer) **6** Tu _____ le salon en bleu ?

Parcours 1

Exercice 3

Welke foto hoort bij welk begrip?

1

2

3

4

5

a pavillon sur sous-sol foto ___

b pavillon indépendant foto ___

c maison de plain-pied foto ___

d maisons mitoyennes foto ___

e cabanon foto ___

Exercice 4

Zet de antwoorden bij de juiste vraag.

Vul in: 1 - ____ 2 - ____ 3 - ____ 4 - ____ 5 - ____ 6 - ____

1 Quelle est la surface de ce logement ?

2 Quelle est la hauteur du plafond ?

3 Quelle est l'orientation de la maison ?

4 Le chauffage est au gaz ?

5 Les charges sont comprises ?

6 À quelle distance se trouvent les commerces ?

a À environ 300 mètres.

b Non, il est au fuel.

c Il fait 145 m^2.

d Oui, c'est un loyer TCC.

e 3 mètres 25.

f Sud-ouest.

Exercice 5

Zet de woorden op de juiste plaats in de tekst.

fleurs – mosaïque – carrelage – vert – métal – cuir – bois

Le salon est la pièce que je préfère. Sur le sol, il y a du _____ et sur les murs, il y a de la toile de Jouy. Les canapés sont couverts de boutis provençaux blancs à _____. Il y a de gros fauteuils en _____ devant les fenêtres. Le buffet et le dressoir sont en _____ et sont peints en _____ clair. Et au milieu de la pièce, il y a une table tunisienne en _____ que j'aime beaucoup et qui est recouverte de _____ verte, bleue et noire.

***toile de Jouy* (v) = bepaald soort meubelstof**

***boutis* (m) = wit gewatteerd borduurwerk**

Parcours 2

Exercice 6

Zet de zinnen in de *passé récent*, zoals in het voorbeeld.

Ta mère a appelé il y a dix minutes.
Ta mère vient d'appeler.

1 Il est arrivé depuis peu.

Il _____.

2 Ils sont partis il y a cinq minutes.

Ils _____.

3 Julia a pris sa retraite la semaine dernière.

Julia _____ sa retraite.

4 Nous avons vendu notre maison il y a deux jours.

Nous _____ notre maison.

5 J'ai déménagé le week-end dernier.

Je _____.

6 Ils se sont mariés hier.

Ils _____.

Exercice 7

Vul in: *qui*, *que, qu'* of *où*.

« Le quartier _____ je préfère à Paris, c'est la Campagne à Paris, un quartier _____ se situe entre le boulevard Mortier, la rue Leo Chavez et la rue Capitaine Ferber, près de la place Édith Piaf (_____ est née dans le quartier de Ménilmontant, juste à côté). Quand vous arrivez par la place Octave Chanute, vous voyez, derrière les arbres, un escalier _____ monte vers de petites maisons. Montons cet escalier et promenons-nous dans ces petites rues _____ il y a très peu de circulation automobile. La Campagne à Paris est un quartier _____ le calme règne et _____ se trouve pourtant à deux pas du métro et du périphérique !

On a bâti ces pavillons pour les ouvriers _____ arrivaient de toute la France et _____ il fallait loger. Le projet, _____ a commencé en 1906 à l'initiative de la Coopérative « La Campagne à Paris » s'est terminé en 1926.

Le quartier _____ comprend 92 pavillons tous différents, est très calme ; chaque personne a sa maison, son garage, parfois même son petit jardin : c'est un quartier _____ l'on se sent vraiment ailleurs ! »

régner **= heersen; *périphérique* (m) = randweg; *loger* = huisvesten**

Source : Blog de Paris (www.parisii.fr)

Parcours 3

Exercice 8

Zet de woorden op de juiste plaats in de tekst.

moi – toi – le – la – les – nous – vous

1 Je peux prendre l'arrosoir ? Oui, prends-_____.

2 Est-ce que je peux t'aider ? Oui, passe-_____ le taille-haie.

3 Papy et Mamie, je peux vous donner un coup de main ? Oui, donne-_____ les cisailles.

***donner un coup de main* = helpen**

4 Vous voulez des bulbes de tulipes ? Oui, apporte-_____ .

5 On laisse la porte ouverte ? Non, fermez-_____.

6 Nous pouvons prendre un gâteau ? Oui, servez-_____.

7 Je peux jouer avec vous ? Oui, assieds-_____ à côté de moi.

Exercice 9

Zet de Nederlandse uitdrukkingen bij de Franse met dezelfde betekenis.

Vul in: 1 - ____ **2** - ____ **3** - ____ **4** - ____ **5** - ____

1 Faire une fleur à quelqu'un

2 Envoyer quelqu'un sur les roses

3 Rouge comme une pivoine

4 Conter fleurette à quelqu'un

5 À la fleur de l'âge

a Iemand het hof maken

b In de bloei van het leven

c Iemand iets cadeau doen

d Iemand met een kluitje in het riet sturen

e Zo rood als een kreeft

6 C’est la vie…

Prologue

Exercice 1

Lees het bericht en beantwoord de vragen door het juiste antwoord te omcirkelen.

Havre-aux-Maisons, le 26 avril 2012,

Chers amis,
Merci pour votre long message. Cela m’a fait très plaisir !
Tout va bien. Je suis encore fatigué, mais je me sens bien.
Ici, c’est vraiment le bout du monde ! Les îles de la Madeleine sont loin de tout, dans le golfe du Saint-Laurent à une journée de voyage de Québec. Je fais surtout de grandes promenades à pied et à vélo et je fais beaucoup de photographies. Les paysages sont très beaux et les maisons sont en bois de toutes les couleurs, vert pomme, jaune citron, violet, rouge… Les gens sont très chaleureux et je parle beaucoup avec mon hôtesse. Elle me raconte des histoires du passé.
Bref ! Je voulais rester ici quelques jours, mais je pense que je vais rester plus longtemps. Je n’ai pas envie de rentrer à Bruxelles. Mais bon, j’ai encore le temps. Je dois être au travail le 1er juillet.
Je vous laisse. C’est l’heure du dîner. Ici, on mange beaucoup de poisson, il y a une spécialité locale : la chaudrée, c’est une sorte de pot-au-feu de la mer !
Je vous embrasse bien fort.

Nico

***bout* (m) = hier: einde**

1 Qui écrit cette lettre ?

a Un homme qui est encore fatigué de son voyage mais qui doit retourner au travail
b Une femme qui était fatiguée mais qui est reposée maintenant
c Un homme qui a été malade et qui se remet maintenant
d Une femme qui travaille à l'étranger et qui est très fatiguée

2 Où se trouve cette personne ?

a À Québec
b Dans les îles de la Madeleine
c À Bruxelles
d On ne sait pas

3 Combien de temps est-ce que cette personne va rester dans cet endroit ?

a Quelques jours, mais elle aimerait rester plus longtemps
b Juste deux ou trois jours car elle a envie d'aller à Bruxelles
c Jusqu'à la fin juin
d Elle ne sait pas encore, elle a le temps jusqu'au 1er juillet

4 Où loge cette personne ?

a Dans une ville, près d'un marché plein de couleurs
b Au milieu de la nature, entourée de fleurs de toutes les couleurs
c Dans un village avec des maisons colorées
d Près de la mer où se trouvent des poissons multicolores

5 Quelles sont ses activités sur place ?

a Faire du vélo, parler avec les gens et prendre des photos
b Travailler, se promener et pêcher
c Faire du vélo, pêcher et parler avec les gens
d Prendre des photos, se promener et travailler

6 Quel est le métier de cette personne ?

a Journaliste
b Photographe
c Cuisinier
d On ne sait pas

Parcours 1

Exercice 2

Zoek bij elke uitspraak een gepaste reactie.

Vul in: 1 - ____ 2 - ____ 3 - ____ 4 - ____ 5 - ____

1 Je n'ai pas acheté de carte de téléphone pour Louis.
2 Oh là là ! Je n'ai rien acheté pour la fête des Mères.
3 Ton père a oublié ses clés et je dois partir !
4 Ce n'est pas vrai ! J'ai oublié mon passeport à l'hôtel !
5 Ah non ! Ma voiture ne marche plus. Et je dois emmener mon père chez le docteur.

a Ce n'est pas grave ! Nous allons lui offrir des fleurs du jardin.
b Reste calme ! Je vais leur téléphoner !
c Si vous voulez, je peux l'emmener.
d Pars tranquille, je vais l'attendre et lui ouvrir la porte.
e Ne t'inquiète pas ! Je lui donne ma carte.

Exercice 3

Vul *à* in als het moet. Zet anders een streepje: -

1 Nous appelons ____ nos parents tous les soirs.
2 Philippe veut parler ____ la directrice.
3 Vous téléphonez souvent ____ vos amis ?
4 J'ai envoyé un message ____ ma fille.
5 Voulez-vous garder ____ mes enfants ?
6 Tu as dit ____ Georges pourquoi j'étais en colère ?
7 Vous rencontrez parfois ____ les collègues de votre mari ?
8 Elle ne veut pas répondre ____ sa sœur.
9 Peux-tu aider ____ ton frère ?
10 J'apporte ____ ma grand-mère une galette et un pot de beurre.

Parcours 2

Exercice 4

Zet deze zinnen in de gebiedende wijs. Gebruik niet het werkwoord *pouvoir*.

1 Pouvez-vous remonter votre manche ? _____ votre manche.

2 Est-ce que vous pouvez vous déshabiller ? _____.

3 Pouvez-vous vous allonger ? _____.

4 Vous pouvez lever le bras ? _____ le bras.

5 Pourriez-vous dire « ah » ? _____ « ah ».

6 Vous pouvez tousser, s'il vous plaît ? _____.

Exercice 5

Kies bij elke foto de juiste omschrijving.

Vul in: 1 - ____ 2 - ____ 3 - ____ 4 - ____ 5 - ____ 6 - ____ 7 - ____

a

b

c

d

e

f

g

1 un sirop contre la toux

2 un collyre

3 un suppositoire

4 une ampoule de vitamines

5 une pommade contre les piqûres de moustique

6 une gélule d'antibiotiques

7 un cachet d'aspirine

Exercice 6

Lees de tekst en zet achter elke persoonsvorm het hele werkwoord.

L'été prochain, nous irons (_____) au Canada. Ce sera (_____) la première fois que nous prendrons (_____) l'avion. Nous atterrirons (_____) à Montréal, nous louerons (_____) une voiture et nous visiterons (_____) le Québec. Nous logerons (_____) à l'hôtel ou dans des chambres d'hôtes. Nous nous promènerons (_____) dans les grands parcs et nous pourrons (_____) peut-être voir des animaux sauvages. Si nous avons le temps, nous irons (_____) voir les chutes du Niagara. Espérons qu'il fera (_____) beau.

Parcours 3

Exercice 7

Staan de volgende zinnen in de *futur simple* of in de *conditionnel*?

1 Vous n'oublierez pas d'éteindre l'ordinateur. _____

2 Il y a trop de vent. Notre avion ne pourra pas décoller. _____

3 Nous devrions prendre un taxi. _____

4 Je pourrai leur apporter leur sac à midi. _____

5 Les enfants voudraient un chien. _____

6 Vous les verrez demain. _____

7 Il a beaucoup neigé. Mes parents n'oseront pas venir. _____

8 Tu ferais ça pour moi ? _____

Parcours Affaires 3

Exercice 1

Bekijk de agenda en zet de woorden op de juiste plaats in de tekst.

	Lundi 27	Mardi 28	Mercredi 29	Jeudi 30	Vendredi 31
Le directeur	Lyon	Lyon	8 h usine 10 h à 11 h responsable informatique	déplacement	congé
Suzanne Joly	11 h à 15 h réunion		l'après-midi en congé	11 h à 12 h réunion	
Le responsable financier	congé	réunion le matin	après-midi Salon Info+		déplacement

après – déplacement – jeudi – Laurence – Lundi – matin – matin – responsable – sujet – temps – vais

-Bonjour Valérie, c'est Laurence.

-Bonjour _____.

-Dis-donc, le directeur voudrait organiser une réunion avec Suzanne Joly et le responsable financier, de préférence avant la fin de la semaine.

-C'est à quel _____ ?

-Au sujet de l'organisation du stand à Bâtimat.

-Cette réunion dure combien de _____ ?

-Le directeur pense qu'une heure, cela devrait être assez.

-Hum ! Voyons voir… _____ après-midi à 15 h ?

-Impossible, le directeur est à Lyon pour deux jours.

-Mercredi _____ ?

-Cela ne va pas être facile. Il est à l'usine jusqu'à 10 h. Et _____ il a un rendez-vous avec le responsable informatique… jusqu'à 11 h.

-Et _____ ?

-Non, il est en _____ et vendredi, il est en congé… Je ne vois que mercredi à 11 h.

-Et le _____ financier, il est libre mercredi ?

-Oui, seulement le _____.

-Bon, je _____ voir avec Madame Joly et je te rappelle.

***voyons voir* = even kijken**

Exercice 2

Laurence is een paar dagen vrij geweest. Ze checkt of haar collega's haar werk goed hebben overgenomen. Beantwoord de vragen en gebruik *le, l', les, lui* of *leur*.

1 Tu as rappelé *monsieur Lefort de la société XERES* ?

Oui, je _____.

2 Vous avez commandé *un nouveau photocopieur* ?

Oui, nous _____.

3 Est-ce que Mobilis va livrer *les nouveaux emballages* cet après-midi ?

Oui, Mobilis _____ cet après-midi.

4 Tu as adressé la documentation *à Madame Monet* ?

Oui, je _____ la documentation.

5 Vous avez envoyé un mél *aux responsables commerciaux* ?

Oui, nous _____ un mél.

6 Est-ce que Michel a amené *le véhicule de service* au garage ?

Oui, Michel _____ au garage.

***véhicule de service* (m) = dienstauto/voertuig**

7 Tu as laissé un message *aux personnes du service de nettoyage* à propos des sanitaires ?

Oui, je _____ un message.

***sanitaires* (mv) = sanitaire installaties**

7 Bon week-end !

Prologue

Exercice 1

Lees de teksten van activiteit 1 in het tekstboek (pp. 96-97) en vul de antwoorden in.

1 Quelle rivière coule sous le pont de Normandie ? La _____.

2 Quel artiste a peint Port-en-Bessin ? _____.

3 Que peut-on voir à Balleroy ? Un _____.

4 Dans quelle ville peut-on admirer une célèbre tapisserie ?
_____.

5 Sur quelle promenade peut-on rencontrer des célébrités ? Les _____ à
_____.

6 Dans quel lieu d'Honfleur peut-on rencontrer des peintres ? Le _____.

7 Qu'est-ce que les Alliés ont construit à Arromanches ? Un _____.

8 À quel endroit est-ce qu'Arsène Lupin, un célèbre voleur, a caché un diamant ? Dans l'_____ à _____.

9 De quelle abbaye dit-on que c'est une merveille ? L'abbaye du
_____.

Exercice 2

Vul in: *y, lui* of *leur*.

1 *à Deauville* : J'_____ ai rencontré des actrices célèbres.

2 *à nos vacances* : Nous _____ pensons toute l'année.

3 *à vos clients* : Vous _____ avez parlé du nouveau programme ?

4 *à leur père* : Ils ne _____ ont pas encore téléphoné.

5 *à tes collègues* : Envoie-_____ une carte postale !

6 *aux contes de fées* : Elles n'_____ croient plus.

***conte de fées* (m) = sprookje**

Parcours 1

Exercice 3

Zet de woorden op de juiste plaats in de tekst. Vul in welke foto bij de beschrijving hoort.

rideaux – chêne – décoration – ciel de lit – caractère – moderne – lits jumeaux – moquette – grand lit – boutis – anciens

1 Dans cette chambre de _____, vous trouverez des _____ avec de beaux _____ en coton blanc et un _____. Le sol est en _____ et les meubles sont _____.

Deze zin hoort bij foto _____.

2 Cette chambre _____ vous offre un _____ confortable et une _____ aux couleurs douces. Sur le sol vous avez de la _____ et aux fenêtres des _____ en lin.

Deze zin hoort bij foto _____.

a **b** 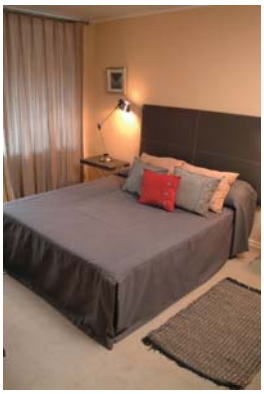

Parcours 2

Exercice 4

Vul in. Kies uit:

des – on – quelque chose – quelque part – quelques – quelqu'un – un – une

1 Valérie et Paul sont _____ en Normandie.

2 Nous avons vu _____ sur la route et nous avons dû arrêter la voiture.

3 _____ a frappé à la porte, mais je n'ai pas vu si c'était _____ homme ou _____ femme.

4 _____ m'a dit qu'il était malade.

5 Cela s'est passé il y a _____ minutes.

6 Cela fait _____ années que je ne suis pas venu ici.

Exercice 5

Vul in over welk voorwerp de omschrijving gaat. Zet erachter bij welke foto de omschrijving hoort.

1 Un _____, c'est un objet que l'on utilise pour tourner à droite ou à gauche. **Foto:** _____

2 Un _____, c'est un objet qu'on utilise pour regarder derrière. **Foto:** _____

3 Une _____, c'est un objet qui sert à s'attacher/qu'on utilise pour s'attacher. **Foto:** _____

4 Un _____, c'est un objet qui sert/qu'on utilise pour s'asseoir. **Foto:** _____

5 Un _____, c'est un objet qui sert à essuyer le pare-brise. **Foto:** _____

a

b

e

c

d

Parcours 3

Exercice 6

Vul in. Kies uit:

guide – timbres – plan – audioguide – cartes postales – billets

1 Nous nous sommes perdus car nous n'avions pas de _____ de la ville.

2 Vous pouvez louer un _____. Nous les avons en 14 langues.

3 Nous ne vendons pas de _____, mais vous pouvez aller à la poste, elle est encore ouverte.

4 Tu as pensé à envoyer des _____ d'Étretat à tes grands-parents ?

5 À la fin de la visite, n'oubliez pas de donner une petite pièce au _____.

6 Vous avez deux sortes de _____, un pour l'abbaye seule, un pour l'abbaye et les quatre musées.

Exercice 7

Zet de zinnen rechts op de goede plaats in de dialoog zodat er een logisch gesprek ontstaat.

1 Bonjour monsieur, je voudrais des renseignements sur le château de Balleroy.
2 _____
3 Avez-vous un plan du château ?
4 _____
5 Louez-vous des audioguides ?
6 _____
7 À quelle heure commence la visite guidée ?
8 _____
9 Combien de temps dure la visite ?
10 _____
11 Qu'est-ce qu'il y a à visiter ?
12 _____
13 Combien ça coûte ?
14 _____

a Non, mais nous organisons des visites guidées.
b Oui, je vous écoute.
c Une heure et demie environ.
d Le billet d'entrée est de 3 euros pour le parc et de 8 euros pour le château et le musée.
e La prochaine visite est à 15 h 15.
f Oui, voici un dépliant. Vous y trouverez un plan et des informations sur l'histoire du château.
g Le château et le musée des ballons.

8 Repas de fête

Prologue

Exercice 1

Zet de volgende artikelen in de juiste kolom.

imperméable – porte-clés – bague – enveloppe – chaussettes – armoire – shampoing – roman – assiette – dictionnaire – canapé – sac à main – collier – stylo – cuillers – parfum

Mode hommes	Bijouterie	Maroquinerie	Papeterie
Arts de la table	Librairie	Meubles	Parfumerie

Parcours 1

Exercice 2

Vul in. Kies uit:

un – une – la – les – du – de la – de l' – des

1 Pour faire _____ c haussons aux épinards, il vous faut _____ farine, _____ beurre, _____ œufs pour _____ pâte et _____ épinards, _____ citron, _____ huile et _____ oignons pour _____ garniture.

2 Pour faire _____ salade fattouche, il vous faut _____ salade verte, _____ tomates, _____ concombre, _____ radis, _____ oignons et _____ sumac, qui donne _____ petit goût frais.

3 Pour faire _____ kebbés, il vous faut _____ viande d'agneau, _____ boulghour, _____ oignon, _____ herbes et _____ épices. Vous servez _____ boulettes avec _____ huile d'olive et _____ pain pita.

4 Pour faire _____ manouchés, il faut _____ zaatar (c'est _____ mélange de thym, de sumac et de sésame), _____ farine, _____ sucre et _____ peu de sel. C'est _____ sorte de pizza libanaise.

Exercice 3

Zet de zinnen van het gesprek in de juiste volgorde. De eerste en laatste zin staan al op de goede plaats.

a Bonjour monsieur, j'organise un buffet et je voudrais vous commander quelques plats cuisinés.
b Non, pas vraiment, cette salade, c'est quoi ?
c Le 23 août au soir.
d 25.
e Oui, je vous dois combien ?
f Parfait. Mettez-moi de la salade de riz, du taboulé, des œufs aux crevettes et du saumon.
g C'est une salade de riz aux trois couleurs avec des poivrons rouges, jaunes et verts.
h Leroy avec un y.
i 23 rue de la République à Lorient.
j 25 personnes… très bien. Pour quel jour ?
k Oui, vous avez déjà une idée ?
l C'est à quel nom ?
m Alors, nous avons du saumon Bellevue, du taboulé aux fruits de mer, des œufs aux crevettes...
n Quelle est votre adresse ?
o Vous réglez maintenant ?
p Et comme plats de poisson, qu´est-ce que vous avez ?
q C'est pour combien de personnes ?
r Cela fait 137,90 euros en tout.

1 _a_ 2 ___ 3 ___ 4 ___ 5 ___ 6 ___ 7 ___ 8 ___ 9 ___ 10 ___ 11 ___ 12 ___
13 ___ 14 ___ 15 ___ 16 ___ 17 ___ 18 _r_

Parcours 2

Exercice 4

Beantwoord de vragen. Gebruik *en* of *y*.

1 Je prends des oranges ? Oui, tu _____ un kilo.
2 On va à la plage cet après-midi ? Oui, nous _____.
3 J'achète des pâtisseries ? Oui, vous _____ pour 4 personnes.
4 Vous pensez aux courses du week-end ? Oui, oui, on _____.
5 Tu resteras à Paris longtemps ? Oui, j'_____ environ un an.
6 Nous ne mangeons pas chez tante Jeanne dimanche midi ? Si, nous _____.
7 Vous ne buvez pas de café le soir ? Si, j'_____ une tasse ou deux.

Exercice 5

Vul in. Kies uit:

en – la – le – les – y

1 Vous prenez votre café avec du lait ? Non, nous _____ prenons noir.
2 Ton fils croit encore au Père Noël ? Oui, il _____ croit encore.
***Père Noël* (m) = de Kerstman**
3 Vous buvez souvent du champagne ? Non, j'_____ bois rarement.
4 Tu ne mets jamais tes bottes rouges ? Si, je _____ mets quand il pleut.
5 Vous mangez votre glace avec ou sans chantilly ? Je _____ mange sans.
***chantilly* (v) = geklopte slagroom**

Parcours 3

Exercice 6

Kies het passende vervolg van de zin. Soms zijn er meerdere mogelijkheden.

1 A table,

a vous vous asseyez où vous voulez.
b vous choisissez une place près d'une personne que vous connaissez.
c vous vous asseyez à la place que l'hôtesse vous indique.

2 Vous prenez du pain

a seulement entre les plats.
b quand le premier plat est servi.
c seulement avec le fromage.

3 Vous ne buvez pas

a avant le premier plat.
b pendant le repas.
c entre les plats.

4 Pendant le repas

a vous finissez toujours votre verre et votre assiette.
b vous laissez toujours quelque chose dans votre assiette ou votre verre.
c vous vous resservez une fois.
d vous ne vous resservez jamais.

5 Lorsque vous avez fini

a vous posez vos couverts sur votre assiette, les pointes de la fourchette vers le haut.
b vous posez vos couverts à côté de votre assiette, les pointes de la fourchette vers le bas.
c vous posez vos couverts sur votre assiette, les pointes de la fourchette vers le bas.
d vous vous levez quand l'hôtesse se lève.
e vous vous levez quand les femmes ont déjà quitté la table (si vous êtes un homme).
f vous vous levez seulement quand l'hôtesse a quitté la table.

6 A table, vous évitez de parler

a de vous, de votre travail et de vos loisirs.
b de thèmes d'actualité.
c de politique.
d de vos problèmes.
e de religion.
f de tout et de rien.
g des autres en mal.

Parcours Affaires 4

Exercice 1

Beantwoord de vragen. Gebruik *en* of *y*.

1 Êtes-vous déjà venus à Paris ?

Oui, nous _____ déjà _____.

2 Prenez-vous du lait ?

Non, je _____.

3 Avez-vous déjà obtenu des informations sur notre entreprise ?

Non, nous _____ encore _____.

4 Êtes-vous allés à l'atelier de fabrication ?

Oui, nous _____.

5 Avez-vous eu beaucoup de neige cet hiver ?

Non, nous _____ beaucoup.

6 Avez-vous déjeuné à la Coupole ?

Non, nous _____.

Exercice 2

Vul in waar de beschrijving over gaat. Gebruik de gegevens van activiteit 4 uit het tekstboek (p. 119).

1 Le _____, c'est le lieu où l'on stocke les produits finis.

2 Le _____, c'est le lieu où l'on contrôle la qualité des produits et où l'on expérimente de nouvelles recettes de biscuits.

***expérimenter* = onderzoeken, proberen**

3 Le _____, c'est le lieu où le personnel change de vêtements.

4 L'_____, c'est le lieu où le personnel reçoit des soins en cas de blessures ou de brûlures.

***blessure (v)* = wond; *brûlure (v)* = verbranding**

5 La _____, c'est l'endroit où l'on reçoit les visiteurs et les fournisseurs.

6 Les _____, ce sont les endroits où l'on décharge les matières premières et où l'on charge les produits finis.

7 La _____, c'est l'endroit où mange le personnel.

Exercice 3

Welke naam hoort bij welke foto?

Vul in: 1 - _____ 2 - _____ 3 - _____ 4 - _____

1

2 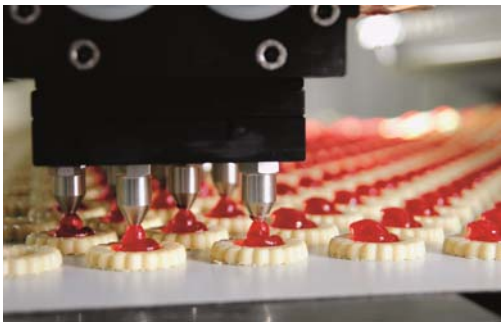

3

4

a magasin

b zone de préparation

c zone de conditionnement

d laboratoire

9 Échos des villes

Prologue

Exercice 1

Welke zelfstandige naamwoorden zijn afgeleid van deze werkwoorden? Vul de juiste antwoorden in.

1 manifester – _____

2 ouvrir – _____

3 inaugurer – _____

4 informer – _____

5 visiter – _____

6 partir – _____

7 fermer – _____

8 déborder – _____

9 arriver – _____

10 agresser – _____

***agresser* = aanvallen**

11 se marier – _____

12 décéder – _____

***décéder* = overlijden**

Exercice 2

Omcirkel het woord dat niet in het rijtje thuishoort.

1 feu – incendie – éteindre – inondation

2 meurtre – emploi – victime – gendarmerie

3 grève – manifestation – ambulance – syndicat

4 commune – police – maire – conseil municipal

5 inauguration – hôpital – urgence – blessés

Parcours 1

Exercice 3

Zijn dit sterke of zwakke punten van een stad? Kruis aan.

		point fort	*point faible*
1	sale	☐	☐
2	propre	☐	☐
3	dynamique	☐	☐
4	cher	☐	☐
5	romantique	☐	☐
6	pittoresque	☐	☐
7	calme	☐	☐
8	triste	☐	☐
9	dangereux	☐	☐
10	agréable	☐	☐
11	pollué	☐	☐
12	bruyant	☐	☐
13	moderne	☐	☐
14	endormi	☐	☐
15	violent	☐	☐
16	laid	☐	☐
17	beau	☐	☐
18	animé	☐	☐

Parcours 2

Exercice 4

Zoek bij elke situatie een logisch gevolg.

Vul in: 1 - _____ 2 - _____ 3 - _____ 4 - _____ 5 - _____

1 Il y a des travaux dans le centre-ville.

2 L'ascenseur est en panne depuis quelques jours.

3 De nombreux commerces ferment leurs portes.

4 Les enfants n'ont pas d'endroit pour jouer.

5 La rivière est polluée.

a C’est pour cela que nous faisons livrer nos courses.

b C’est pour cela qu’il y a toujours des embouteillages.

c C’est pour cela qu’on ne boit plus l’eau du robinet.

d C’est pour cela qu’il n’y a personne dans le centre-ville.

e C’est pour cela qu’on les garde à la maison.

Exercice 5

Herformuleer de uitspraken zoals in het voorbeeld.

« Mes voisins font du bruit la nuit. Impossible de dormir ! »
Si je comprends bien, vous dites que vos voisins font du bruit la nuit et que vous ne pouvez pas dormir.

1 « Le parking du centre commercial est couvert de détritus. Impossible d’y garer sa voiture ! »
***détritus* = vuilnis**

_____.

_____.

2 « Mon bus est toujours en retard. Impossible d’être à l’heure au travail ! »

_____.

_____.

3 « Le facteur ne passe qu’un jour sur deux. Impossible de lire mon journal tous les jours ! »
_____.

_____.

4 « Dans nos caves, il y a souvent des inondations. Impossible d’y laisser des affaires ! »
_____.

_____.

5 « L’eau du robinet a un goût affreux et sent mauvais. Impossible de l’utiliser ! »
_____.

_____.

Parcours 3

Exercice 6

Vul in. Kies uit:

bon – bien – mauvais – le meilleur – le mieux – le pire

1 Ce vin est une vraie piquette, mais _____, c'est encore celui-là !

2 Aujourd'hui, elle va _____, mais c'est hier, qu'elle s'est sentie _____.

3 Ce film est un vrai navet. Mais _____, c'était celui de dimanche dernier.

4 Si vos voisins sont insupportables, _____ serait de déménager.

5 Dans ce restaurant, il faut toujours réserver car c'est _____ de la région.

6 Cette eau a vraiment _____ goût ! Et _____, c'est que le laboratoire la trouve _____ !

7 Vos notes sont moins _____. Continuez, vous êtes sur la _____ voie !

8 Ce champagne est très _____, mais de tous les champagnes c'est le Dom Pérignon qui est _____.

Exercice 7

Maak zinnen zoals in het voorbeeld.

Cette maison est belle, mais celle-là est la plus belle.

1 Ce beaujolais est bon, mais _____.

2 Cet ordinateur a l'air rapide, mais _____.

3 Cette solution est efficace, mais _____.

4 Ce fastfood est très mauvais, mais _____.

5 Ce quartier est calme, mais _____.

6 Cet acteur joue bien, mais _____.

10 Rêves d'ailleurs

Prologue

Exercice 1

Omcirkel het woord dat niet in het rijtje thuishoort.

1 tropical – méditerranéen – froid – désertique

2 sommet – désert – mont – volcan

3 mer – île – océan – lac

4 population – habitant – climat – ville

5 wolof – anglais – berbère – langue

Exercice 2

Vul in. Kies uit:

à – au – aux – en

Où est-ce qu'on parle français dans le monde ?
Commençons par l'Europe. Le français est une langue officielle _____ France, _____ Belgique, _____ Luxembourg et _____ Suisse.
Continuons avec l'Amérique. On parle français _____ Canada (Québec) et _____ Haïti, ainsi qu'_____ Saint-Pierre-et-Miquelon, _____ la Guadeloupe, _____ Guyane et _____ la Martinique.
L'Afrique est le continent où l'on parle le plus français. On parle français _____ Maroc, _____ Algérie, dans de nombreux pays d'Afrique de l'Ouest comme _____ Mauritanie, _____ Niger, _____ Sénégal, _____ Mali, _____ Congo, _____ Madagascar, _____ Comores et _____ Seychelles, _____ la Réunion et _____ Mayotte.
En Océanie, on entend parler français _____ Wallis-et-Futuna, _____ îles Vanuatu, _____ Polynésie et _____ Nouvelle-Calédonie.

Parcours 1

Exercice 3

Vul in waarover de omschrijving gaat. Kies uit:

le phare – la pirogue – la mangrove – l'estuaire – la case

1 _____ est utilisée pour le déplacement sur les rivières ou sur les lacs.

***déplacement* (m) = vervoer**

2 _____ est une habitation qui est construite en bois et que l'on voit souvent en Afrique.

***habitation* (v) = woonruimte**

3 _____ est un bâtiment qui est construit sur une île ou au bord de la mer et qui sert à avertir les bateaux de la présence d'un endroit dangereux.

***bâtiment* (m) = gebouw**

4 _____ se rencontre dans les estuaires ou deltas des fleuves dans les pays qui ont un climat tropical.

5 _____ est l'endroit où un fleuve se jette dans la mer ou dans l'océan.

***se jeter* = uitmonden**

Parcours 2

Exercice 4

Wat past in de zin? Streep het verkeerde woord door.

1 Il a **amené / apporté** des pâtisseries pour le déjeuner.

2 Tu n'oublieras pas d' **emporter / emmener** ton chapeau de soleil.

3 Vous n'avez pas **apporté / emporté** vos photos de vacances ? C'est dommage !

4 Nous **emmenons / amenons** toujours notre chien quand nous partons en vacances.

Exercice 5

Kies het juiste werkwoord en vul het in in de goede vorm.

amener – emmener – apporter – emporter

1 J'ai _____ ma fille au club de sport.

2 Tu as _____ ton appareil photo ?

3 Nous lui avons _____ des fleurs et des fruits.

4 Tu devrais _____ tes jumelles pour observer les oiseaux.

5 J'_____ toujours du vin quand je déjeune chez mes parents.

6 Tu devrais _____ tes enfants en randonnée dans le désert.

7 Tu ne nous as pas _____ tes enfants ?

Parcours 3

Exercice 6

Zet de stappen voor de reis in de juiste volgorde.

a Consulter son médecin
b Demander un visa
c Passer la douane
d Aller à l'aéroport
e Préparer sa valise
f Réserver un taxi
g Enregistrer ses bagages
h Faire ses vaccins
i Réserver une chambre d'hôtel
j Monter dans l'avion
k Sortir de l'aéroport
l Descendre de l'avion
m Aller chercher sa valise
n Passer les contrôles de police
o Acheter ses billets
p Aller à l'hôtel

1 _a_ 2 ___ 3 ___ 4 ___ 5 ___ 6 ___ 7 ___ 8 ___ 9 ___ 10 ___ 11 ___ 12 ___
13 ___ 14 ___ 15 ___ 16 _p_

Exercice 7

Vul een bezittelijk voornaamwoord in. Het kan zelfstandig of bijvoeglijk gebruikt worden.

À Saint-Louis nous avons dormi dans une vieille maison coloniale. Toutes les chambres étaient différentes. _____ était sous les toits. Elle était petite mais nous avions une très belle vue sur le port. Gilles, lui, _____ était très grande. Elle était au rez-de-chaussée et _____ terrasse était magnifique avec des fleurs partout. Françoise et Laura avaient une case très confortable dans le jardin. _____ salle de bains était très grande avec une grande baignoire à jacuzzi. _____ avait seulement une douche, mais ce n'était pas grave car nous n'aimons pas les bains.
Quant à Gilles, _____ était de l'autre côté de la maison ! Alors il prenait _____ douche dans _____ chambre. Romain ? Je ne sais plus où était _____ chambre…

Exercice 8

Lees de omschrijving, zoek op internet en kies de foto die erbij hoort.

1 Classée sur la liste de l'UNESCO, cette grande mosquée est le plus grand édifice au monde construit en brique de terre crue (appelée encore adobe ou banco).

a Mosquée de la divinité à Dakar

b Mosquée de Kairouan

c Mosquée de Djenné

d Mosquée de Bobo-Dioulasso

2 Ce pont tournant de 515 mètres construit en fer est l'un des plus anciens d'Afrique. Rénové en 2010, il est devenu le plus beau pont d'Afrique de l'Ouest.

a Pont Faidherbe à Saint-Louis

b Pont de Dungu sur le fleuve Congo

c Pont des martyrs à Bamako

d Pont de la ravine trois bassins à l'île de la Réunion

3 Edifice au design moderne, de forme triangulaire et haut de 70 mètres, cette cathédrale est considérée comme la plus grande d'Afrique.

a Cathédrale de la résurrection à Evry

b Cathédrale Saint-Paul à Abidjan

c Cathédrale Saint-Louis de Fort de France

d Cathédrale Saint-Jean-Baptiste de Calvi

Parcours Affaires 5

Exercice 1

Bekijk de bestelbon en vul in waar de beschrijving over gaat.

BON DE COMMANDE nº					
Intitulé	Référence	Description	Quantité	Prix unitaire	Prix total
				Total HT	
				TVA	
				Frais de port	
				Total TTC	

1 Le _____, c'est le prix du produit à l'unité ou le prix du lot.

2 Le _____, c'est le montant total par type de produit.

***type* (m) = type**

3 La _____, c'est le nombre de produits à l'unité ou le nombre de lots.

4 Le _____, c'est le montant total hors taxes.

5 La _____, c'est la taxe à la valeur ajoutée : 2,1 %, 5,5 %, 7 % ou 19,6 %.

6 L'_____, c'est le nom du produit.

7 La _____, c'est la nature du produit (coloris, format…).

***nature (v)* = aard; *format* (m) = grootte**

8 La _____, c'est le numéro du produit dans le catalogue.

9 Les _____, ce sont les coûts de transport, manutention ou livraison.

***transport* (m) = vervoer**

***manutention* (v) = behandeling, expeditie**

10 Le _____, c'est le montant total toutes taxes comprises.

Exercice 2

Lees de brieven en vul het antwoord aan.

Établissements Morel
234, ZI du Port
29100 Brest

Brest, le 25 novembre 2013

Objet : commande no TL398 du 3 novembre 2013

Madame, monsieur,

Le 3 novembre dernier nous avons commandé un lot de 6 chaises et une table pour notre salle de réunion. Vous deviez nous livrer dans un délai de 2 à 3 semaines, mais à ce jour nous n'avons toujours rien reçu.
Nous comptons sur une livraison rapide.
Je vous prie d'agréer, madame, monsieur, nos salutations distinguées.

Le directeur
André Valreas

Rennes, _____

Objet : commando no TL398 _____

V/réf : _____

Monsieur,

J'ai pris note de votre courrier.

Nous avons pris contact avec _____ et j'ai le plaisir de vous informer que _____ aura lieu demain après-midi à partir _____ .

Veuillez nous excuser encore pour _____ .

Je vous prie d'agréer, monsieur, _____ .

Fabien Lebren

Responsable commercial